願

為 這塊土地 我誠心祈禱，
為 這的城市 我謙卑尋求，

C Em Am Em

願 主的真理若光全地遍照
願 主的活命臨到

F C Dm7 G7

這 的百姓 阮全能阿爸天父，願
全能阿爸天父，願

Dm7/G C Am Em

祢國降臨，願貧窮與悲傷離開
祢國降臨，願盼望與喜樂永遠

F C Em Am

咱的心中。 阮惦咱心中。

Dm7 G9 Dm7 Dm7/G C

和平教會家庭禮拜參考資料〔2015 年端午節〕

Belonge 破冰歸屬 10 分鐘

名稱：讓我們來蓋房子吧!

準備物品:書本數本，茶杯(空的)四個

活動進行方式

1. 每個人試著使用茶杯當四個底座，用書本在茶杯上面蓋房子
2. 比賽：a. 蓋的最高
   b. 蓋的最穩(活動可以在桌上進行，輕晃桌面來測試)
   c. 蓋的最好看。
3. 為活動進行能節省時間，也可以準備多份物品，同時進行。

Bless　敬拜讚美 15 分鐘

☺這是天父世界

☺願

Bible 經文和默想 40 分鐘

前言--端午節的由來，相傳是為紀念屈原這位愛國詩人，他為國家擔憂，最終投江而死，當地百姓感念他的愛國情操，而有包粽子和划龍舟的習俗。在這端午節期，也讓我們一起來關心國家，為國家禱告。請讀以下幾段聖經經文：

1. 王因仁慈和誠實，得以保全他的國位，也因仁慈立穩。(箴二十: 28)
2. 祂必在多國的民中施行審判,為遠方強盛的國斷定是非。(彌四:3a)
3. 第一要為萬人懇求、禱告、代求、祝謝，為君王和一切在上位的也該如此,使我們可以敬虔端正,平安無日的度日。(提前二 1-2)

默想問題

1. 請討論你如果成為一位國家的領導人，這樣的身分有怎樣的好處，又有怎樣的壞處？
2. 上帝也透過君王的角色讓我們來認識祂，這角色讓我們能認識上帝的怎樣特質？
3. 聖經上說，當我們在為別人代禱的時候，一定不能缺少為地上的領導者和在上位者禱告，為什麼？
4. 你曾為國家和城市的領導人禱告嗎？請以基督徒家庭的身分，討論你們想要怎樣為他們來禱告。

Beseech 互相代禱 15 分鐘

為台灣 為我們成長的土地禱告

慈愛我們的父神：我們全家大大小小聚集在一起，用最虔誠的心靈與誠實來敬拜祢，懇求祢賞賜您那豐盛的恩典在我們全家每一個人的身上，讓我們可以深刻經驗到您那無盡的愛；並且讓我們可以充滿著熱忱的心，為孕育我們成長，台灣這一塊土地繼續來努力與打拼；懇激勵我們的內心，充滿著動力、善盡祢交託我們管家的職責，為台灣的環保、食安等等社會議題、盡我們的心力、竭盡所能將上主所賞賜的平安、喜樂、有盼望的人生帶給我們四週圍的人們，成為上主要賜福萬民最佳的管道！

我們這樣禱告與祈求，都是奉靠主耶穌基督的聖名來求 阿們

天父世界

THIS IS MY FATHER'S WORLD

Maltbie D. Babcock, 1901
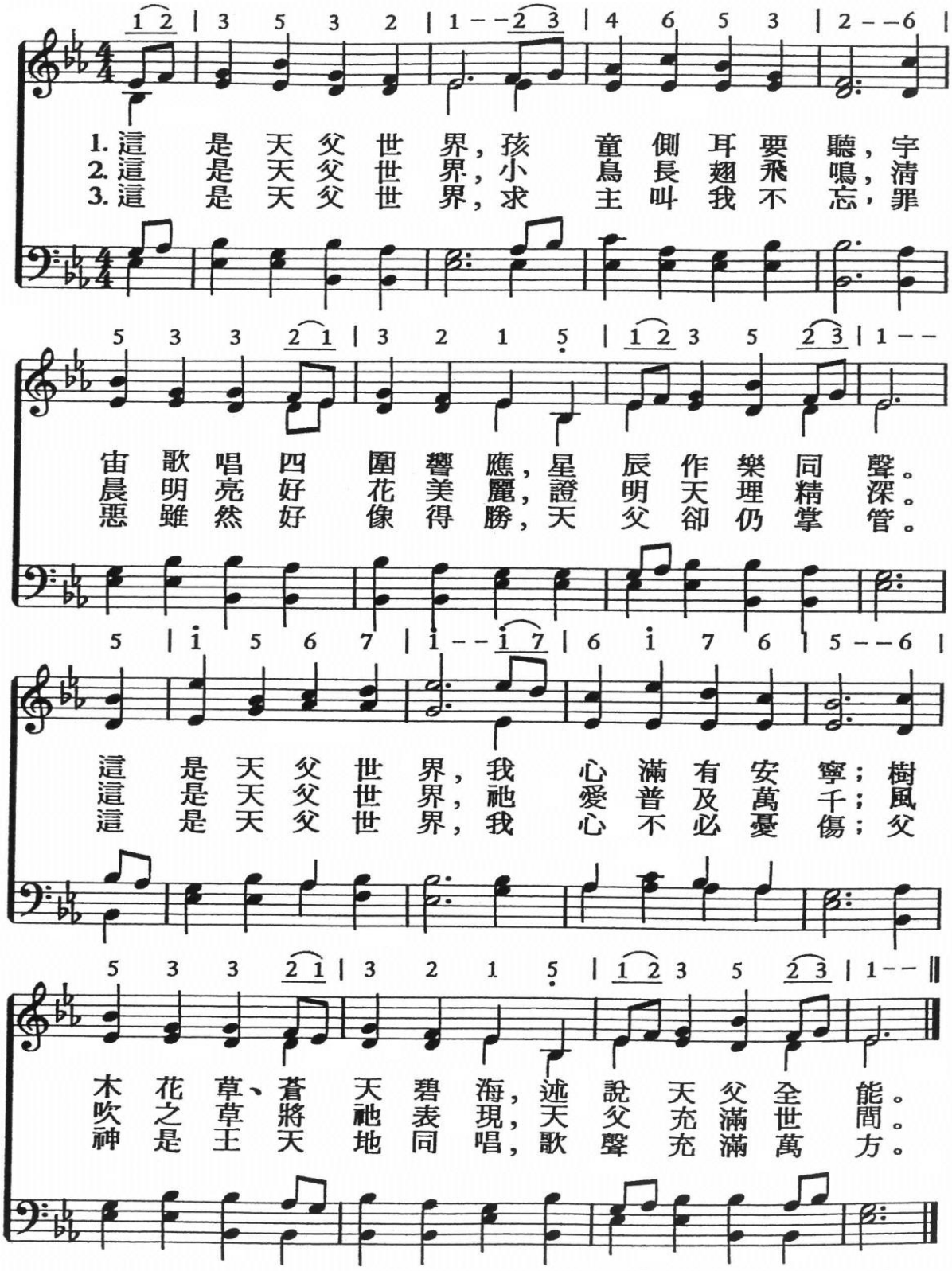
Franklin L. Sheppard, 1915